POLICY AZIENDALE DI C.R. TECHNOLOGY SYSTEMS

CR TECHNOLOGY SYSTEMS

www.crtsgroup.com

PURPOSE & MISSION

PURPOSE

Consentire l'accesso all'energia, attraverso progetti tecnologicamente avanzati.

MISSION

Supportare i nostri clienti offrendo la migliore soluzione sul mercato, sia in termini tecnologici che economici.

La Politica per la Qualità, Ambiente e Sicurezza

I Nostri Valori

C.R. TECHNOLOGY SYSTEMS *si impegna a soddisfare i requisiti impliciti ed espliciti espressi dai portatori di interesse attraverso il rispetto dei suoi valori fondamentali e l'applicazione dei principi sotto riportati, in un'ottica di miglioramento continuo.*

- **Pionierismo**
- **Engineering know how**
- **Qualità**
- **Sostenibilità**
- **Innovazione**
- **Made in Italy**

La Politica per la Qualità, Ambiente e Sicurezza

PIONIERISMO

Siamo stati tra i primi operatori nel settore dell'energia elettrica a lavorare in paesi in via di sviluppo, sia nell'area caraibica che in quella nordafricana. Dal 1985 siamo animati da uno spirito di iniziativa e capacità di innovazione, che ci portano ad affrontare continuamente nuove sfide nel nostro settore.

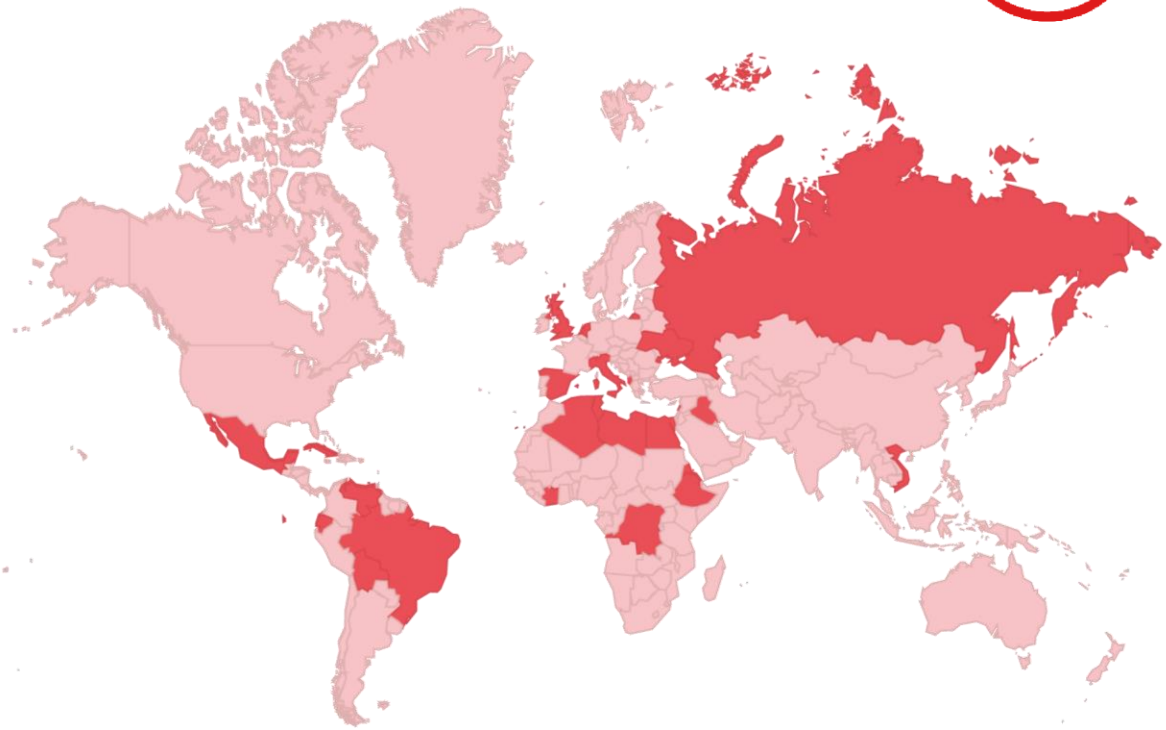

I NOSTRI PROGETTI NEL MONDO

- **113** PROGETTI PRINCIPALI
- **158** LOCALITÀ
- **238** SOLUZIONI
- **250** PRODOTTI

35	+3.000	250	+1.000	4	30
Anni di attività	Quadri elettrici	Sottostazioni mobili e fisse	Commess e gestite	Continenti	Nazioni

CR Technology Systems S.p.A.
Via Rossaro, 9
24047 Treviglio (BG) - Italy

CONNECTING THE POWER
www.crtsgroup.com

La Politica per la Qualità, Ambiente e Sicurezza

CERTIFICAZIONI di QUALITÀ

CERTIFIED IQNet MANAGEMENT SYSTEM

Sistema di management certificato SQS ISO 45001

ISO 14001:2015 / ISO 45001:2018

CH-H70094

Sistema di management certificato SQS ISO 9001 / ISO 14001

ISO 9001:2015

CH-H70093

CH-H52503

CQOP SOA

COSTRUTTORI QUALIFICATI OPERE PUBBLICHE

La Politica per la Qualità, Ambiente e Sicurezza

CORPORATE GOVERNANCE

231 MODELLO ORGANIZZATIVO AI SENSI DEL D.LGS 231/2001

C.R. Technology Systems ha adottato un Modello Organizzativo, mirato alla realizzazione di un sistema strutturato e organico di linee guida e procedure operative, ispirato a criteri di sana gestione aziendale e volto anche a prevenire la commissione dei reati previsti dal Decreto.

CODICE ETICO

C.R. Technology Systems ha redatto un Codice Etico che rappresenta le norme e i valori comportamentali cui devono attenersi la Società e i suoi stakeholder.

La Politica per la Qualità, Ambiente e Sicurezza

INNOVATION ENGINEERING HUB

Attraverso il nostro INNOVATION ENGINEERING HUB offriamo un supporto fondamentale nello sviluppo di prodotti e soluzioni in linea con le aspettative e le esigenze dei nostri clienti, permettendo la realizzazione di progetti anche particolarmente complessi in ogni parte del mondo.

Linfa vitale del nostro INNOVATION ENGINEERING HUB è il team R&D, focalizzato sulla ricerca di nuovi prodotti e tecnologie, che assicurino risultati all'avanguardia e di alta qualità.

La Politica per la Qualità, Ambiente e Sicurezza

ENGINEERING KNOW HOW

Offriamo un servizio integrato e completo, che include:

- ✓ Studio ingegneristico del progetto fotovoltaico
- ✓ Fornitura di tutta l'attrezzatura e dei materiali necessari per la realizzazione del progetto
- ✓ Prodotti e soluzioni realizzati su misura
- ✓ Costruzione dell'impianto
- ✓ Fornitura di soluzioni "chiavi in mano"
- ✓ Assistenza post-vendita

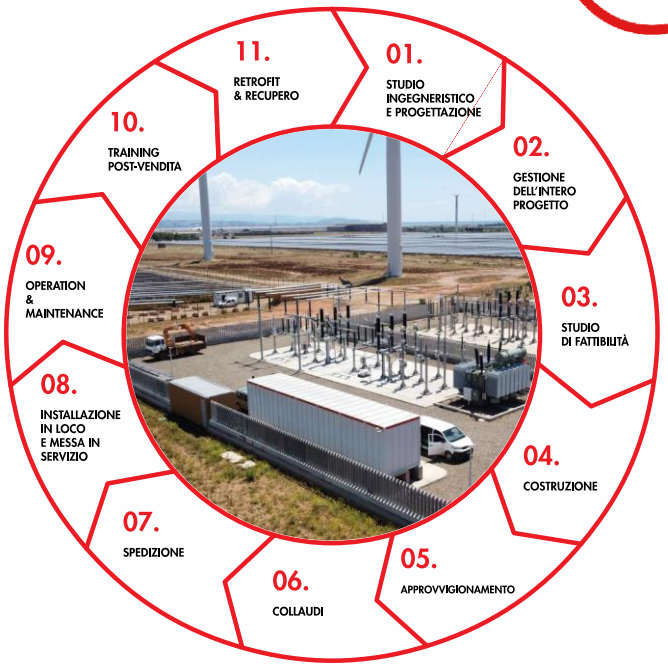

Siamo in grado di seguire l'intero iter del progetto, dallo studio tecnico fino alla sua realizzazione, all'assistenza O&M (Operation and Maintenance) per impianti elettrici e stazioni fotovoltaiche, garantendo piene funzionalità e massimo profitto.
Il cliente può avvalersi di un unico interlocutore che coordina l'intero progetto, ottimizzando tempi e costi, garantendo una maggiore efficienza.

La Politica per la Qualità, Ambiente e Sicurezza

LA NOSTRA SOSTENIBILITÀ

Sociale/Etica
– Formazione continua
– Welfare aziendale
– Iniziative di charity

Economica
– Studio di materiali eco friendly
– Filiera locale
– Glocal

Ambientale
– Progetto Plastic Free
– Headquarter con impianto fotovoltaico e domotica aziendale

La Politica per la Qualità, Ambiente e Sicurezza

CARBON FOOTPRINT DI PRODOTTO

L'IMPEGNO DI C.R. TECHNOLOGY SYSTEMS PER LA SOSTENIBILITA' AMBIENTALE

C.R. Technology Systems è impegnata in progetti per la tutela dell'ambiente e per lo sviluppo sostenibile.
Nel 2020 è stato avviato un progetto, che ha consentito di quantificare la CFP di ogni nostra sottostazione, sottoposto a verifica da parte di un ente terzo indipendente.

LA CARBON FOOTPRINT DELLA SOTTOSTAZIONE MOBILE

La Carbon Footprint di prodotto quantifica le emissioni di gas a effetto serra generate lungo l'intero ciclo di vita di un prodotto, dall'estrazione delle materie prime alla produzione fino al suo uso e riutilizzo, eventuale riciclaggio o smaltimento finale.

La Politica per la Qualità, Ambiente e Sicurezza

IL NOSTRO MADE IN ITALY

Il Made in Italy per C. R. Technology Systems non indica solo un valore legato alla qualità dei prodotti, ma alla storia stessa del settore della energia elettrica fortemente legato al territorio lombardo, dove sono presenti i principali fornitori della sua filiera.

L'Italia è da sempre un incubatore di innovazione in questo settore, e una azienda italiana come C. R. Technology Systems è orgogliosa di poter veicolare a livello internazionale questo know how, che insieme all'attenzione al cliente, costituisce un valore che la contraddistingue.

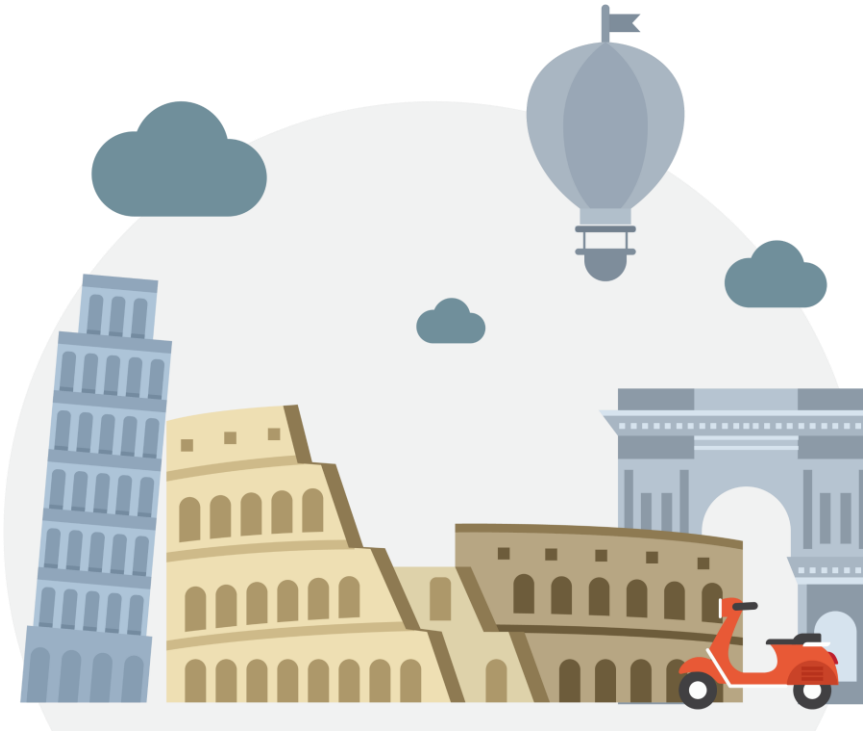

CONTATTI

HEADQUARTER
Via Rossaro, 9
24047 Treviglio (BG) ITALIA

Tel. +39 0363 34 981
Fax +39 02 95 73 2316

P.IVA: 01637141001
Codice Fiscale 06878010583

Email: info@crtsgroup.com

SEDE
Via Crescenzio 82
00193 Roma
Italia

SEDE
Ave 7ma 6203
Miramar, La Habana
Cuba

SEDE
Via della Pila 3A
01100 Viterbo
Italia

SEDE
Angré 8° tranche
28 BP 65
Abidjan
Costa d'Avorio

SEDE
23 Avenue Hédi Nouira
Imm. Mohamed Chérif
4éme etage bureau C4,
Nabeul - 8000
Tunisia